

## ГРАФИЧЕСКОЕ ОПИСАНИЕ МЕСТОПОЛОЖЕНИЯ ГРАНИЦ

Публичный сервитут на срок 49 лет в пользу ООО «ИНВЕСТ-ТРЕЙДХАУС» (ИНН: 7716799274, ОГРН: 1157746640270) в отношении земель и земельных участков в целях эксплуатации линейного объекта системы газоснабжения местного значения «Газопровод низкого давления»  
(наименование объекта, местоположение границ которого описано (далее - объект))

### Раздел 1

| Сведения об объекте |  |  |
|---------------------|--|--|
| № п/п               | Характеристики объекта   | Описание характеристик   |
| 1                   | 2  | 3  |
| 1                   | Местоположение объекта   | Республика Мордовия, Инсарский район, Русско-Паевское сельское поселение, с. Челмодеевский Майдан  |
| 2                   | Площадь объекта +/- величина погрешности определения площади (Р+/- Дельта Р) | 11981 кв.м ± 23 кв.м   |
| 3                   | Иные характеристики объекта  | Публичный сервитут на срок 49 лет в пользу ООО «ИНВЕСТ-ТРЕЙДХАУС» (ИНН: 7716799274, ОГРН: 1157746640270) в отношении земель и земельных участков в целях эксплуатации линейного объекта системы газоснабжения местного значения «Газопровод низкого давления» в соответствии со статьей 3.6 Федерального закона от 25.10.2001 № 137-ФЗ «О введении в действие Земельного кодекса Российской Федерации» |

## Раздел 2

| Сведения о местоположении границ объекта        |               |            |   |  |   |
|---|---------------|------------|---|--|---|
| 1. Система координат <u>МСК-13, зона 1</u>      |               |            |   |  |   |
| 2. Сведения о характерных точках границ объекта |               |            |   |  |   |
| Обозначение<br>характерных<br>точек границ      | Координаты, м |            | Метод определения<br>координат<br>характерной точки | Средняя<br>квадратическая<br>погрешность<br>положения<br>характерной точки<br>( $M_t$ ), м | Описание<br>обозначения<br>точки на<br>местности (при<br>наличии) |
|   | X             | Y          |   |  |   |
| 1   | 2             | 3          | 4   | 5  | 6   |
| 1   | 359475.91     | 1228340.31 | Аналитический метод                                 | 0.10   | –   |
| 2   | 359499.72     | 1228384.26 | Аналитический метод                                 | 0.10   | –   |
| 3   | 359503.77     | 1228391.34 | Аналитический метод                                 | 0.10   | –   |
| 4   | 359516.01     | 1228411.13 | Аналитический метод                                 | 0.10   | –   |
| 5   | 359533.40     | 1228441.24 | Аналитический метод                                 | 0.10   | –   |
| 6   | 359551.28     | 1228471.39 | Аналитический метод                                 | 0.10   | –   |
| 7   | 359554.09     | 1228476.33 | Аналитический метод                                 | 0.10   | –   |
| 8   | 359557.34     | 1228482.06 | Аналитический метод                                 | 0.10   | –   |
| 9   | 359554.98     | 1228483.33 | Аналитический метод                                 | 0.10   | –   |
| 10  | 359572.60     | 1228515.72 | Аналитический метод                                 | 0.10   | –   |
| 11  | 359584.77     | 1228537.93 | Аналитический метод                                 | 0.10   | –   |
| 12  | 359595.06     | 1228556.00 | Аналитический метод                                 | 0.10   | –   |
| 13  | 359610.32     | 1228582.77 | Аналитический метод                                 | 0.10   | –   |
| 14  | 359606.84     | 1228584.75 | Аналитический метод                                 | 0.10   | –   |
| 15  | 359591.58     | 1228557.98 | Аналитический метод                                 | 0.10   | –   |
| 16  | 359581.27     | 1228539.89 | Аналитический метод                                 | 0.10   | –   |
| 17  | 359569.08     | 1228517.64 | Аналитический метод                                 | 0.10   | –   |
| 18  | 359552.59     | 1228487.33 | Аналитический метод                                 | 0.10   | –   |
| 19  | 359540.69     | 1228493.79 | Аналитический метод                                 | 0.10   | –   |
| 20  | 359526.45     | 1228501.21 | Аналитический метод                                 | 0.10   | –   |
| 21  | 359572.15     | 1228582.41 | Аналитический метод                                 | 0.10   | –   |
| 22  | 359577.73     | 1228589.97 | Аналитический метод                                 | 0.10   | –   |
| 23  | 359608.00     | 1228629.20 | Аналитический метод                                 | 0.10   | –   |
| 24  | 359643.42     | 1228678.87 | Аналитический метод                                 | 0.10   | –   |
| 25  | 359664.89     | 1228708.81 | Аналитический метод                                 | 0.10   | –   |
| 26  | 359659.03     | 1228714.51 | Аналитический метод                                 | 0.10   | –   |
| 27  | 359678.33     | 1228733.61 | Аналитический метод                                 | 0.10   | –   |
| 28  | 359681.40     | 1228730.73 | Аналитический метод                                 | 0.10   | –   |
| 29  | 359687.91     | 1228738.23 | Аналитический метод                                 | 0.10   | –   |
| 30  | 359696.32     | 1228748.21 | Аналитический метод                                 | 0.10   | –   |
| 31  | 359719.31     | 1228775.95 | Аналитический метод                                 | 0.10   | –   |
| 32  | 359751.78     | 1228815.02 | Аналитический метод                                 | 0.10   | –   |
| 33  | 359783.76     | 1228853.00 | Аналитический метод                                 | 0.10   | –   |
| 34  | 359794.38     | 1228844.64 | Аналитический метод                                 | 0.10   | –   |
| 35  | 359810.50     | 1228832.28 | Аналитический метод                                 | 0.10   | –   |
| 36  | 359827.91     | 1228853.05 | Аналитический метод                                 | 0.10   | –   |
| 37  | 359839.50     | 1228866.49 | Аналитический метод                                 | 0.10   | –   |
| 38  | 359849.36     | 1228878.41 | Аналитический метод                                 | 0.10   | –   |
| 39  | 359863.28     | 1228895.27 | Аналитический метод                                 | 0.10   | –   |
| 40  | 359884.13     | 1228919.62 | Аналитический метод                                 | 0.10   | –   |
| 41  | 359899.98     | 1228946.07 | Аналитический метод                                 | 0.10   | –   |
| 42  | 359915.99     | 1228972.73 | Аналитический метод                                 | 0.10   | –   |
| 43  | 359931.39     | 1229001.40 | Аналитический метод                                 | 0.10   | –   |
| 44  | 359936.41     | 1229011.20 | Аналитический метод                                 | 0.10   | –   |
| 45  | 359942.04     | 1229022.82 | Аналитический метод                                 | 0.10   | –   |
| 46  | 359947.98     | 1229035.93 | Аналитический метод                                 | 0.10   | –   |
| 47  | 359966.53     | 1229074.68 | Аналитический метод                                 | 0.10   | –   |
| 48  | 359969.49     | 1229081.09 | Аналитический метод                                 | 0.10   | –   |
| 49  | 359971.97     | 1229086.85 | Аналитический метод                                 | 0.10   | –   |
| 50  | 359972.73     | 1229088.74 | Аналитический метод                                 | 0.10   | –   |

|     |           |            |                     |      |   |
|-----|-----------|------------|---------------------|------|---|
| 51  | 359982.63 | 1229112.22 | Аналитический метод | 0.10 | – |
| 52  | 359988.69 | 1229127.27 | Аналитический метод | 0.10 | – |
| 53  | 359984.35 | 1229129.07 | Аналитический метод | 0.10 | – |
| 54  | 359993.26 | 1229153.75 | Аналитический метод | 0.10 | – |
| 55  | 360002.26 | 1229179.58 | Аналитический метод | 0.10 | – |
| 56  | 360021.91 | 1229235.34 | Аналитический метод | 0.10 | – |
| 57  | 360018.13 | 1229236.66 | Аналитический метод | 0.10 | – |
| 58  | 359998.48 | 1229180.90 | Аналитический метод | 0.10 | – |
| 59  | 359989.50 | 1229155.09 | Аналитический метод | 0.10 | – |
| 60  | 359979.29 | 1229126.85 | Аналитический метод | 0.10 | – |
| 61  | 359983.51 | 1229125.09 | Аналитический метод | 0.10 | – |
| 62  | 359978.93 | 1229113.74 | Аналитический метод | 0.10 | – |
| 63  | 359969.03 | 1229090.26 | Аналитический метод | 0.10 | – |
| 64  | 359968.27 | 1229088.39 | Аналитический метод | 0.10 | – |
| 65  | 359965.83 | 1229082.71 | Аналитический метод | 0.10 | – |
| 66  | 359962.91 | 1229076.38 | Аналитический метод | 0.10 | – |
| 67  | 359944.36 | 1229037.61 | Аналитический метод | 0.10 | – |
| 68  | 359938.42 | 1229024.52 | Аналитический метод | 0.10 | – |
| 69  | 359932.83 | 1229012.98 | Аналитический метод | 0.10 | – |
| 70  | 359927.85 | 1229003.26 | Аналитический метод | 0.10 | – |
| 71  | 359912.47 | 1228974.63 | Аналитический метод | 0.10 | – |
| 72  | 359896.54 | 1228948.13 | Аналитический метод | 0.10 | – |
| 73  | 359880.87 | 1228921.96 | Аналитический метод | 0.10 | – |
| 74  | 359860.22 | 1228897.85 | Аналитический метод | 0.10 | – |
| 75  | 359846.28 | 1228880.95 | Аналитический метод | 0.10 | – |
| 76  | 359836.44 | 1228869.07 | Аналитический метод | 0.10 | – |
| 77  | 359824.87 | 1228855.65 | Аналитический метод | 0.10 | – |
| 78  | 359809.90 | 1228837.78 | Аналитический метод | 0.10 | – |
| 79  | 359796.84 | 1228847.80 | Аналитический метод | 0.10 | – |
| 80  | 359786.35 | 1228856.06 | Аналитический метод | 0.10 | – |
| 81  | 359806.05 | 1228879.16 | Аналитический метод | 0.10 | – |
| 82  | 359832.16 | 1228910.50 | Аналитический метод | 0.10 | – |
| 83  | 359873.06 | 1228958.34 | Аналитический метод | 0.10 | – |
| 84  | 359898.19 | 1228992.81 | Аналитический метод | 0.10 | – |
| 85  | 359921.77 | 1229030.99 | Аналитический метод | 0.10 | – |
| 86  | 359934.06 | 1229056.87 | Аналитический метод | 0.10 | – |
| 87  | 359951.33 | 1229094.80 | Аналитический метод | 0.10 | – |
| 88  | 359970.76 | 1229139.61 | Аналитический метод | 0.10 | – |
| 89  | 359967.10 | 1229141.21 | Аналитический метод | 0.10 | – |
| 90  | 359947.67 | 1229096.42 | Аналитический метод | 0.10 | – |
| 91  | 359930.44 | 1229058.55 | Аналитический метод | 0.10 | – |
| 92  | 359918.25 | 1229032.91 | Аналитический метод | 0.10 | – |
| 93  | 359894.87 | 1228995.05 | Аналитический метод | 0.10 | – |
| 94  | 359869.84 | 1228960.72 | Аналитический метод | 0.10 | – |
| 95  | 359829.10 | 1228913.08 | Аналитический метод | 0.10 | – |
| 96  | 359802.99 | 1228881.74 | Аналитический метод | 0.10 | – |
| 97  | 359782.41 | 1228857.60 | Аналитический метод | 0.10 | – |
| 98  | 359781.95 | 1228857.06 | Аналитический метод | 0.10 | – |
| 99  | 359748.72 | 1228817.58 | Аналитический метод | 0.10 | – |
| 100 | 359716.23 | 1228778.51 | Аналитический метод | 0.10 | – |
| 101 | 359693.26 | 1228750.77 | Аналитический метод | 0.10 | – |
| 102 | 359684.87 | 1228740.83 | Аналитический метод | 0.10 | – |
| 103 | 359681.10 | 1228736.49 | Аналитический метод | 0.10 | – |
| 104 | 359678.25 | 1228739.17 | Аналитический метод | 0.10 | – |
| 105 | 359656.17 | 1228717.32 | Аналитический метод | 0.10 | – |
| 106 | 359552.28 | 1228820.48 | Аналитический метод | 0.10 | – |
| 107 | 359568.20 | 1228835.95 | Аналитический метод | 0.10 | – |
| 108 | 359563.24 | 1228842.60 | Аналитический метод | 0.10 | – |
| 109 | 359486.00 | 1228949.18 | Аналитический метод | 0.10 | – |
| 110 | 359453.53 | 1228931.07 | Аналитический метод | 0.10 | – |
| 111 | 359444.00 | 1228937.49 | Аналитический метод | 0.10 | – |
| 112 | 359432.54 | 1228945.06 | Аналитический метод | 0.10 | – |
| 113 | 359371.71 | 1228984.83 | Аналитический метод | 0.10 | – |
| 114 | 359331.28 | 1228932.19 | Аналитический метод | 0.10 | – |
| 115 | 359283.28 | 1228866.89 | Аналитический метод | 0.10 | – |
| 116 | 359288.80 | 1228863.51 | Аналитический метод | 0.10 | – |
| 117 | 359317.54 | 1228845.93 | Аналитический метод | 0.10 | – |

|     |           |            |                     |      |   |
|-----|-----------|------------|---------------------|------|---|
| 118 | 359323.53 | 1228855.31 | Аналитический метод | 0.10 | – |
| 119 | 359321.20 | 1228856.60 | Аналитический метод | 0.10 | – |
| 120 | 359314.25 | 1228860.88 | Аналитический метод | 0.10 | – |
| 121 | 359312.15 | 1228857.48 | Аналитический метод | 0.10 | – |
| 122 | 359317.90 | 1228853.94 | Аналитический метод | 0.10 | – |
| 123 | 359316.28 | 1228851.39 | Аналитический метод | 0.10 | – |
| 124 | 359290.88 | 1228866.93 | Аналитический метод | 0.10 | – |
| 125 | 359289.08 | 1228868.03 | Аналитический метод | 0.10 | – |
| 126 | 359334.48 | 1228929.79 | Аналитический метод | 0.10 | – |
| 127 | 359372.63 | 1228979.45 | Аналитический метод | 0.10 | – |
| 128 | 359430.34 | 1228941.72 | Аналитический метод | 0.10 | – |
| 129 | 359441.78 | 1228934.17 | Аналитический метод | 0.10 | – |
| 130 | 359453.33 | 1228926.39 | Аналитический метод | 0.10 | – |
| 131 | 359484.84 | 1228943.96 | Аналитический метод | 0.10 | – |
| 132 | 359560.02 | 1228840.22 | Аналитический метод | 0.10 | – |
| 133 | 359562.90 | 1228836.37 | Аналитический метод | 0.10 | – |
| 134 | 359546.58 | 1228820.52 | Аналитический метод | 0.10 | – |
| 135 | 359654.77 | 1228713.07 | Аналитический метод | 0.10 | – |
| 136 | 359659.63 | 1228708.35 | Аналитический метод | 0.10 | – |
| 137 | 359640.16 | 1228681.19 | Аналитический метод | 0.10 | – |
| 138 | 359604.78 | 1228631.58 | Аналитический метод | 0.10 | – |
| 139 | 359574.53 | 1228592.37 | Аналитический метод | 0.10 | – |
| 140 | 359568.79 | 1228584.59 | Аналитический метод | 0.10 | – |
| 141 | 359521.98 | 1228501.41 | Аналитический метод | 0.10 | – |
| 142 | 359510.68 | 1228482.47 | Аналитический метод | 0.10 | – |
| 143 | 359479.56 | 1228428.19 | Аналитический метод | 0.10 | – |
| 144 | 359468.60 | 1228409.60 | Аналитический метод | 0.10 | – |
| 145 | 359440.28 | 1228359.82 | Аналитический метод | 0.10 | – |
| 146 | 359439.13 | 1228360.40 | Аналитический метод | 0.10 | – |
| 147 | 359436.33 | 1228355.10 | Аналитический метод | 0.10 | – |
| 148 | 359360.59 | 1228369.08 | Аналитический метод | 0.10 | – |
| 149 | 359362.60 | 1228374.00 | Аналитический метод | 0.10 | – |
| 150 | 359377.97 | 1228405.62 | Аналитический метод | 0.10 | – |
| 151 | 359355.97 | 1228418.37 | Аналитический метод | 0.10 | – |
| 152 | 359380.39 | 1228463.72 | Аналитический метод | 0.10 | – |
| 153 | 359398.51 | 1228496.69 | Аналитический метод | 0.10 | – |
| 154 | 359424.83 | 1228545.93 | Аналитический метод | 0.10 | – |
| 155 | 359435.89 | 1228567.57 | Аналитический метод | 0.10 | – |
| 156 | 359432.33 | 1228569.39 | Аналитический метод | 0.10 | – |
| 157 | 359421.29 | 1228547.79 | Аналитический метод | 0.10 | – |
| 158 | 359394.99 | 1228498.59 | Аналитический метод | 0.10 | – |
| 159 | 359376.87 | 1228465.64 | Аналитический метод | 0.10 | – |
| 160 | 359353.52 | 1228422.25 | Аналитический метод | 0.10 | – |
| 161 | 359332.70 | 1228437.60 | Аналитический метод | 0.10 | – |
| 162 | 359333.10 | 1228438.13 | Аналитический метод | 0.10 | – |
| 163 | 359329.90 | 1228440.53 | Аналитический метод | 0.10 | – |
| 164 | 359327.08 | 1228436.76 | Аналитический метод | 0.10 | – |
| 165 | 359351.60 | 1228418.69 | Аналитический метод | 0.10 | – |
| 166 | 359350.61 | 1228416.85 | Аналитический метод | 0.10 | – |
| 167 | 359372.75 | 1228404.02 | Аналитический метод | 0.10 | – |
| 168 | 359358.94 | 1228375.64 | Аналитический метод | 0.10 | – |
| 169 | 359355.03 | 1228366.04 | Аналитический метод | 0.10 | – |
| 170 | 359436.02 | 1228351.09 | Аналитический метод | 0.10 | – |
| 171 | 359433.57 | 1228344.13 | Аналитический метод | 0.10 | – |
| 172 | 359433.41 | 1228344.22 | Аналитический метод | 0.10 | – |
| 173 | 359421.01 | 1228316.05 | Аналитический метод | 0.10 | – |
| 174 | 359393.83 | 1228258.23 | Аналитический метод | 0.10 | – |
| 175 | 359377.75 | 1228223.03 | Аналитический метод | 0.10 | – |
| 176 | 359369.81 | 1228206.22 | Аналитический метод | 0.10 | – |
| 177 | 359354.63 | 1228178.36 | Аналитический метод | 0.10 | – |
| 178 | 359331.55 | 1228141.30 | Аналитический метод | 0.10 | – |
| 179 | 359334.95 | 1228139.18 | Аналитический метод | 0.10 | – |
| 180 | 359358.09 | 1228176.34 | Аналитический метод | 0.10 | – |
| 181 | 359373.37 | 1228204.40 | Аналитический метод | 0.10 | – |
| 182 | 359380.40 | 1228219.29 | Аналитический метод | 0.10 | – |
| 183 | 359381.05 | 1228218.88 | Аналитический метод | 0.10 | – |
| 184 | 359383.19 | 1228222.26 | Аналитический метод | 0.10 | – |

|     |           |            |                     |      |   |
|-----|-----------|------------|---------------------|------|---|
| 185 | 359382.10 | 1228222.95 | Аналитический метод | 0.10 | – |
| 186 | 359397.45 | 1228256.55 | Аналитический метод | 0.10 | – |
| 187 | 359424.65 | 1228314.39 | Аналитический метод | 0.10 | – |
| 188 | 359435.33 | 1228338.66 | Аналитический метод | 0.10 | – |
| 189 | 359435.81 | 1228338.41 | Аналитический метод | 0.10 | – |
| 190 | 359440.88 | 1228352.86 | Аналитический метод | 0.10 | – |
| 191 | 359440.27 | 1228353.43 | Аналитический метод | 0.10 | – |
| 192 | 359441.80 | 1228355.12 | Аналитический метод | 0.10 | – |
| 193 | 359442.50 | 1228355.94 | Аналитический метод | 0.10 | – |
| 194 | 359443.05 | 1228356.61 | Аналитический метод | 0.10 | – |
| 195 | 359472.06 | 1228407.60 | Аналитический метод | 0.10 | – |
| 196 | 359483.02 | 1228426.17 | Аналитический метод | 0.10 | – |
| 197 | 359514.14 | 1228480.45 | Аналитический метод | 0.10 | – |
| 198 | 359524.45 | 1228497.75 | Аналитический метод | 0.10 | – |
| 199 | 359538.81 | 1228490.25 | Аналитический метод | 0.10 | – |
| 200 | 359550.68 | 1228483.82 | Аналитический метод | 0.10 | – |
| 201 | 359549.54 | 1228481.73 | Аналитический метод | 0.10 | – |
| 202 | 359551.84 | 1228480.48 | Аналитический метод | 0.10 | – |
| 203 | 359550.61 | 1228478.31 | Аналитический метод | 0.10 | – |
| 204 | 359547.82 | 1228473.39 | Аналитический метод | 0.10 | – |
| 205 | 359529.94 | 1228443.26 | Аналитический метод | 0.10 | – |
| 206 | 359512.57 | 1228413.19 | Аналитический метод | 0.10 | – |
| 207 | 359500.33 | 1228393.38 | Аналитический метод | 0.10 | – |
| 208 | 359496.22 | 1228386.20 | Аналитический метод | 0.10 | – |
| 209 | 359472.39 | 1228342.21 | Аналитический метод | 0.10 | – |
| 1   | 359475.91 | 1228340.31 | Аналитический метод | 0.10 | – |

3. Сведения о характерных точках части (частей) границы объекта

| Обозначение<br>характерных<br>точек части<br>границы | Координаты, м |   | Метод определения<br>координат<br>характерной точки | Средняя<br>квадратическая<br>погрешность<br>положения<br>характерной точки<br>(M <sub>t</sub> ), м | Описание<br>обозначения<br>точки на<br>местности (при<br>наличии) |
|--|---------------|---|---|--|---|
|  | X             | Y |   |  |   |
| 1  | 2             | 3 | 4   | 5  | 6   |
| –  | –             | – | –   | –  | –   |



# Раздел 4

## Схема расположения границ публичного сервитута

### Обзорная схема расположения

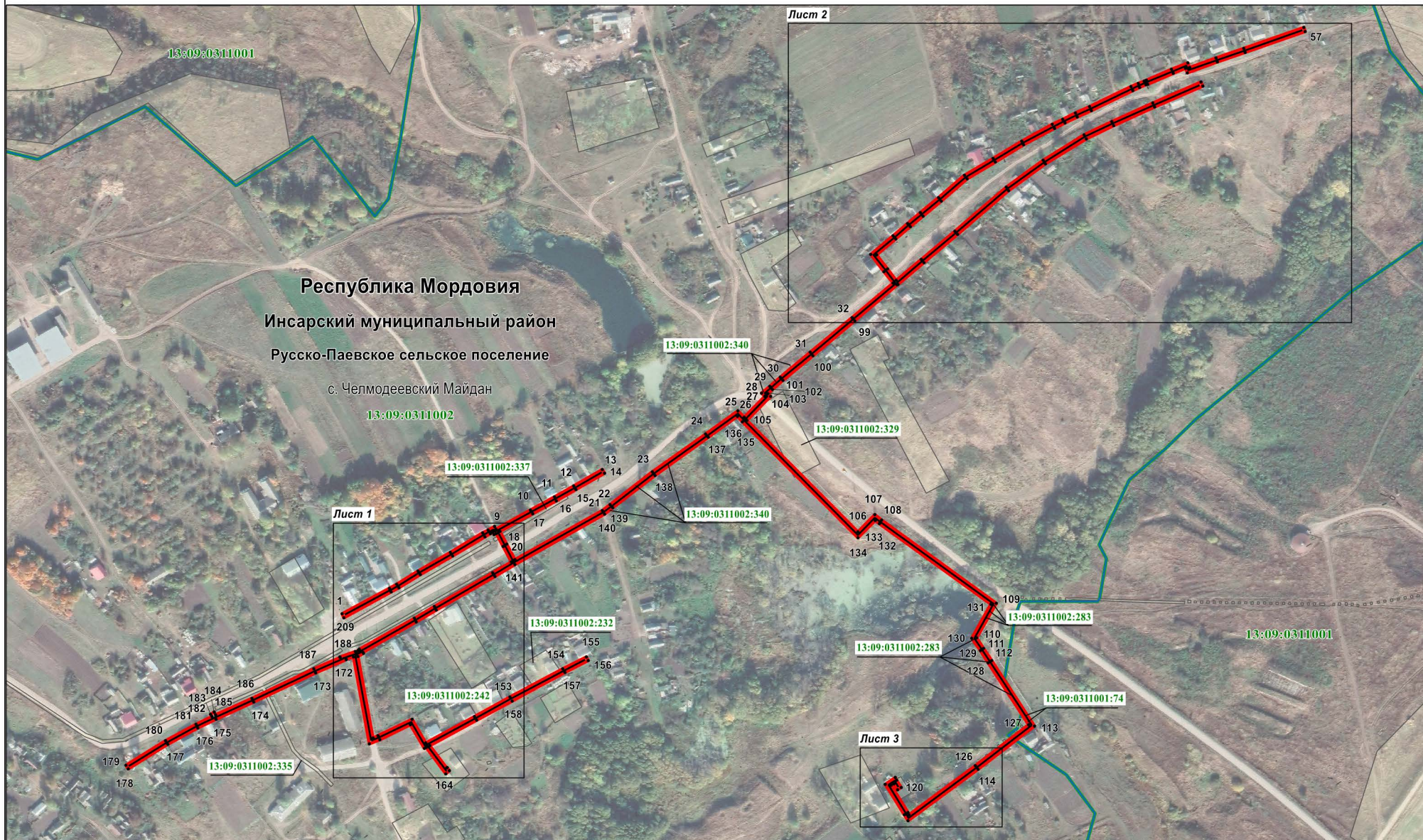

Масштаб 1 : 5000

Используемые условные знаки и обозначения приведены на отдельной странице в конце раздела.

Схема расположения границ публичного сервитута

Лист 1



Масштаб 1 : 1000

Используемые условные знаки и обозначения приведены на отдельной странице в конце раздела.



## Раздел 4

### Схема расположения границ публичного сервитута

Лист 2

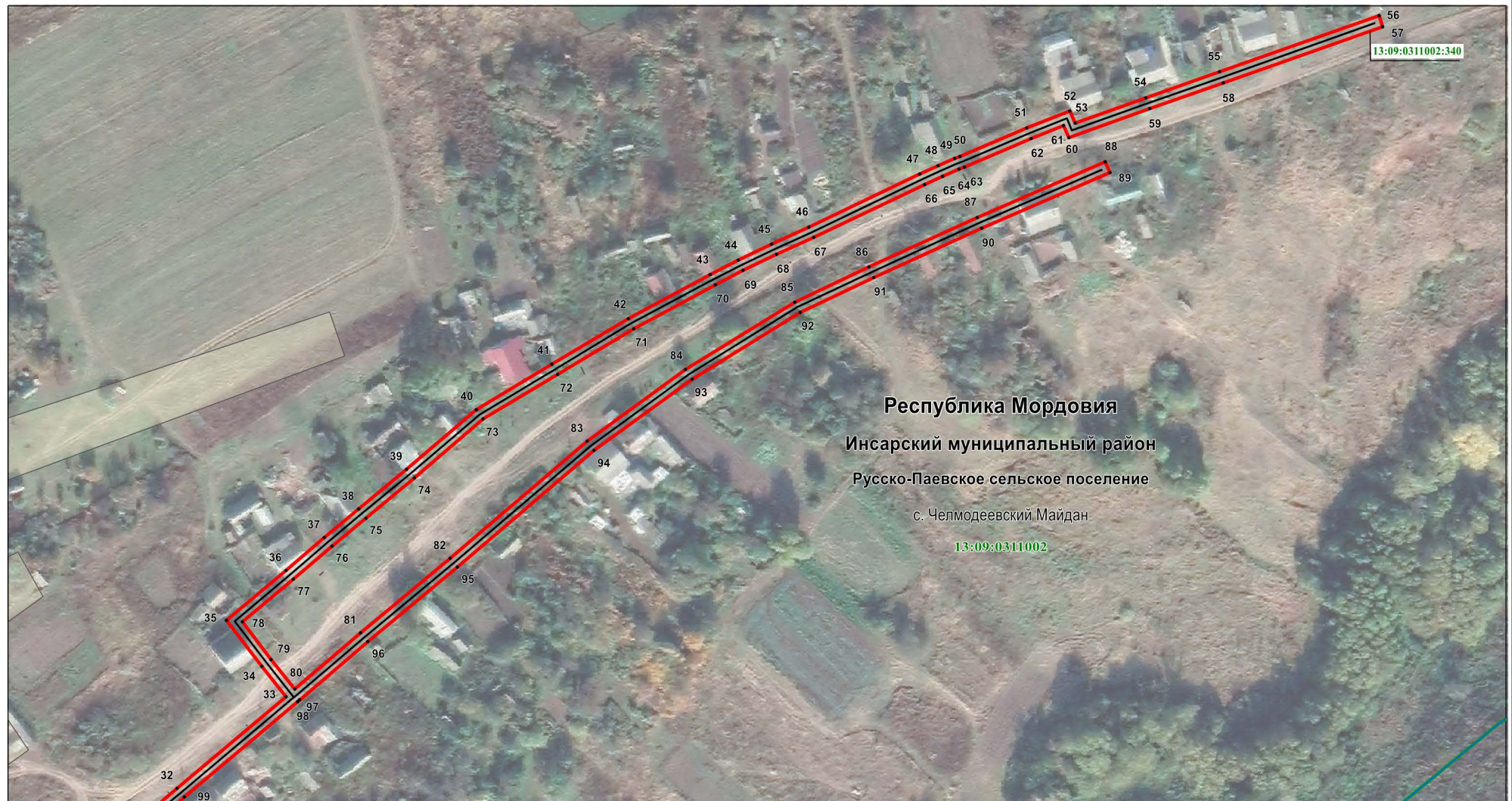

Масштаб 1 : 2000

Используемые условные знаки и обозначения приведены на отдельной странице в конце раздела.

## Раздел 4

### Схема расположения границ публичного сервитута

Лист 3

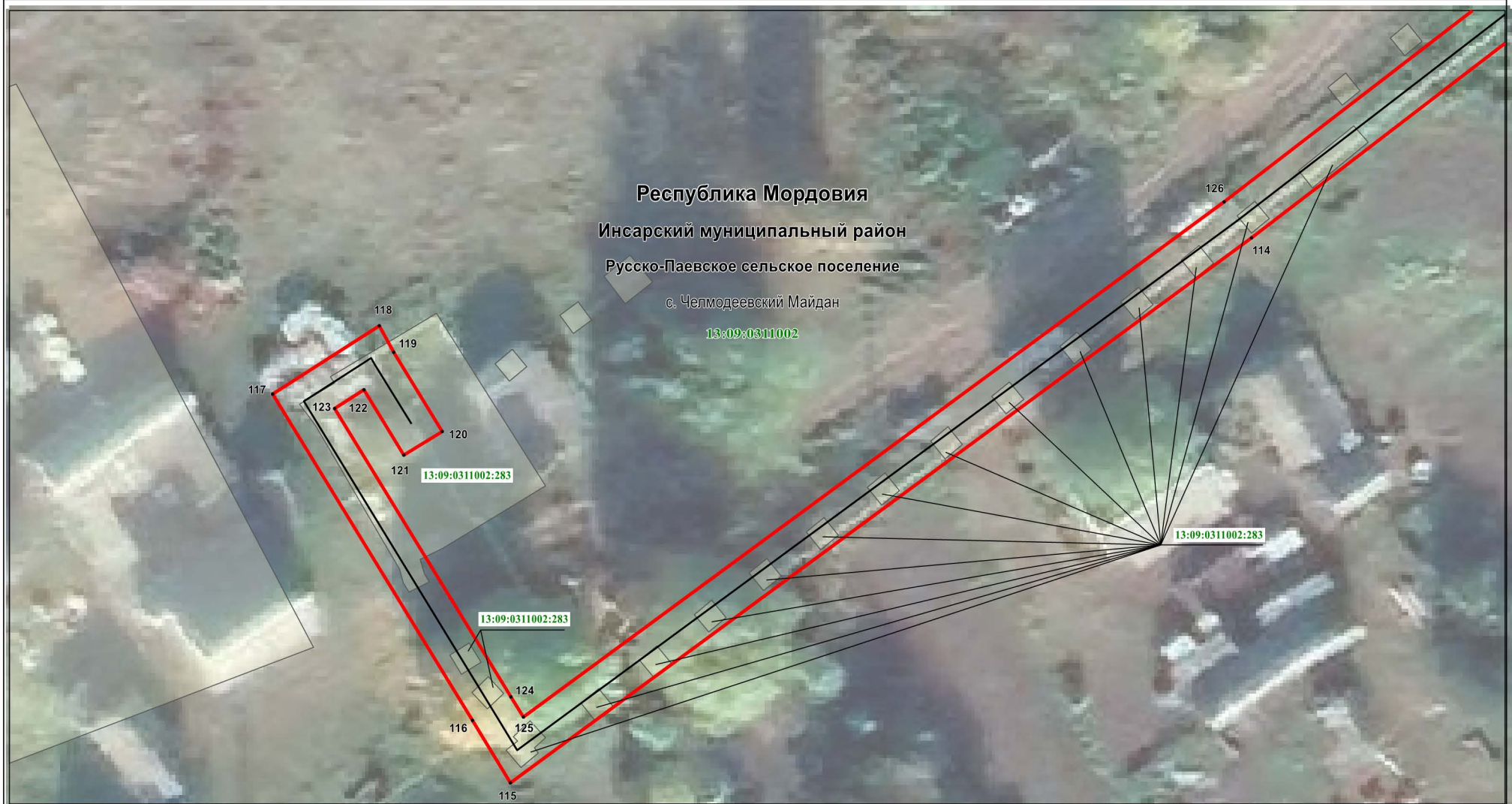







Масштаб 1 : 500

Используемые условные знаки и обозначения приведены на отдельной странице в конце раздела.

## Раздел 4

### Схема расположения границ публичного сервитута

#### Используемые условные знаки и обозначения:

|   |  |
|---|--|
|  | - характерная точка планируемой границы публичного сервитута |
|  | - планируемая граница публичного сервитута                   |
|  | - газопровод   |
|  | - граница населённого пункта                                 |
|  | - граница кадастрового квартала                              |
|  | - земельный участок, кадастровый номер                       |
|  | - подпись кадастрового квартала                              |
| <b>Республика Мордовия</b>  | - наименование субъекта РФ                                   |
| <b>Инсарский муниципальный район</b>  | - наименование муниципального района                         |
| <b>Русско-Паевское сельское поселение</b>   | - наименование сельского поселения                           |
| с. Челмодеевский Майдан   | - наименование населённого пункта                            |