

ГРАФИЧЕСКОЕ ОПИСАНИЕ МЕСТОПОЛОЖЕНИЯ ГРАНИЦ

Публичный сервитут на срок 49 лет в пользу ООО «ИНВЕСТ-ТРЕЙДХАУС» (ИНН: 7716799274, ОГРН: 1157746640270) в отношении земель и земельных участков в целях эксплуатации линейного объекта системы газоснабжения местного значения «Газопровод высокого давления от газопровода высокого давления на с.Чел.Майдан до с.Кульмеж (ГСГО)»

(наименование объекта, местоположение границ которого описано (далее - объект))

Раздел 1

Сведения об объекте		
№ п/п	Характеристики объекта	Описание характеристик
1	2	3
1	Местоположение объекта	Республика Мордовия, Инсарский район, Русско-Паевское сельское поселение, д. Кульмеж
2	Площадь объекта +/- величина погрешности определения площади (Р+/- Дельта Р)	8382 кв.м ± 19 кв.м
3	Иные характеристики объекта	Публичный сервитут на срок 49 лет в пользу ООО «ИНВЕСТ-ТРЕЙДХАУС» (ИНН: 7716799274, ОГРН: 1157746640270) в отношении земель и земельных участков в целях эксплуатации линейного объекта системы газоснабжения местного значения «Газопровод высокого давления от газопровода высокого давления на с.Чел.Майдан до с.Кульмеж (ГСГО)» в соответствии со статьей 3.6 Федерального закона от 25.10.2001 № 137-ФЗ «О введении в действие Земельного кодекса Российской Федерации»

Раздел 2

Сведения о местоположении границ объекта					
1. Система координат <u>МСК-13, зона 1</u>					
2. Сведения о характерных точках границ объекта					
Обозначение характерных точек границ	Координаты, м		Метод определения координат характерной точки	Средняя квадратическая погрешность положения характерной точки (M_t), м	Описание обозначения точки на местности (при наличии)
	X	Y			
1	2	3	4	5	6
1	358997.82	1234722.37	Аналитический метод	0.10	–
2	359059.06	1234769.93	Аналитический метод	0.10	–
3	359122.91	1234818.86	Аналитический метод	0.10	–
4	359179.82	1234862.51	Аналитический метод	0.10	–
5	359239.38	1234906.37	Аналитический метод	0.10	–
6	359293.82	1234946.54	Аналитический метод	0.10	–
7	359332.58	1234975.83	Аналитический метод	0.10	–
8	359371.85	1235004.69	Аналитический метод	0.10	–
9	359408.65	1235030.98	Аналитический метод	0.10	–
10	359443.65	1235054.05	Аналитический метод	0.10	–
11	359478.37	1235079.40	Аналитический метод	0.10	–
12	359504.54	1235097.92	Аналитический метод	0.10	–
13	359539.93	1235121.58	Аналитический метод	0.10	–
14	359562.98	1235137.35	Аналитический метод	0.10	–
15	359602.63	1235164.27	Аналитический метод	0.10	–
16	359606.22	1235166.87	Аналитический метод	0.10	–
17	359603.88	1235170.11	Аналитический метод	0.10	–
18	359600.33	1235167.55	Аналитический метод	0.10	–
19	359560.72	1235140.65	Аналитический метод	0.10	–
20	359537.69	1235124.90	Аналитический метод	0.10	–
21	359502.28	1235101.22	Аналитический метод	0.10	–
22	359476.03	1235082.64	Аналитический метод	0.10	–
23	359441.37	1235057.33	Аналитический метод	0.10	–
24	359406.39	1235034.28	Аналитический метод	0.10	–
25	359369.51	1235007.93	Аналитический метод	0.10	–
26	359330.18	1234979.03	Аналитический метод	0.10	–
27	359291.42	1234949.74	Аналитический метод	0.10	–
28	359237.00	1234909.59	Аналитический метод	0.10	–
29	359177.42	1234865.71	Аналитический метод	0.10	–
30	359120.47	1234822.04	Аналитический метод	0.10	–
31	359056.62	1234773.09	Аналитический метод	0.10	–
32	358995.38	1234725.53	Аналитический метод	0.10	–
33	358914.81	1234663.62	Аналитический метод	0.10	–
34	358851.71	1234614.18	Аналитический метод	0.10	–
35	358815.50	1234585.96	Аналитический метод	0.10	–
36	358775.75	1234555.64	Аналитический метод	0.10	–
37	358742.89	1234529.40	Аналитический метод	0.10	–
38	358722.75	1234513.96	Аналитический метод	0.10	–
39	358682.46	1234483.07	Аналитический метод	0.10	–
40	358636.53	1234448.41	Аналитический метод	0.10	–
41	358590.27	1234413.38	Аналитический метод	0.10	–
42	358545.86	1234379.78	Аналитический метод	0.10	–
43	358499.69	1234344.50	Аналитический метод	0.10	–
44	358453.84	1234310.02	Аналитический метод	0.10	–
45	358415.35	1234280.23	Аналитический метод	0.10	–
46	358359.36	1234236.91	Аналитический метод	0.10	–
47	358311.36	1234199.77	Аналитический метод	0.10	–
48	358264.83	1234163.76	Аналитический метод	0.10	–
49	358220.05	1234129.11	Аналитический метод	0.10	–
50	358175.40	1234094.57	Аналитический метод	0.10	–

51	358141.89	1234068.64	Аналитический метод	0.10	–
52	358114.79	1234047.67	Аналитический метод	0.10	–
53	358094.54	1234032.07	Аналитический метод	0.10	–
54	358093.51	1234031.26	Аналитический метод	0.10	–
55	358077.28	1234018.86	Аналитический метод	0.10	–
56	358045.18	1233994.09	Аналитический метод	0.10	–
57	357996.76	1233954.89	Аналитический метод	0.10	–
58	357978.00	1233935.15	Аналитический метод	0.10	–
59	357947.45	1233902.42	Аналитический метод	0.10	–
60	357946.31	1233901.18	Аналитический метод	0.10	–
61	357945.92	1233900.76	Аналитический метод	0.10	–
62	357942.99	1233897.60	Аналитический метод	0.10	–
63	357941.12	1233895.58	Аналитический метод	0.10	–
64	357944.06	1233892.86	Аналитический метод	0.10	–
65	357945.93	1233894.88	Аналитический метод	0.10	–
66	357948.86	1233898.04	Аналитический метод	0.10	–
67	357949.25	1233898.46	Аналитический метод	0.10	–
68	357950.39	1233899.70	Аналитический метод	0.10	–
69	357980.92	1233932.41	Аналитический метод	0.10	–
70	357999.48	1233951.95	Аналитический метод	0.10	–
71	358047.66	1233990.95	Аналитический метод	0.10	–
72	358079.72	1234015.68	Аналитический метод	0.10	–
73	358095.97	1234028.10	Аналитический метод	0.10	–
74	358097.00	1234028.93	Аналитический метод	0.10	–
75	358117.23	1234044.51	Аналитический метод	0.10	–
76	358144.33	1234065.48	Аналитический метод	0.10	–
77	358177.84	1234091.41	Аналитический метод	0.10	–
78	358222.49	1234125.95	Аналитический метод	0.10	–
79	358267.27	1234160.60	Аналитический метод	0.10	–
80	358313.80	1234196.61	Аналитический метод	0.10	–
81	358361.80	1234233.75	Аналитический метод	0.10	–
82	358417.79	1234277.07	Аналитический метод	0.10	–
83	358456.26	1234306.84	Аналитический метод	0.10	–
84	358502.11	1234341.32	Аналитический метод	0.10	–
85	358548.28	1234376.60	Аналитический метод	0.10	–
86	358592.69	1234410.20	Аналитический метод	0.10	–
87	358638.95	1234445.21	Аналитический метод	0.10	–
88	358684.88	1234479.89	Аналитический метод	0.10	–
89	358725.19	1234510.78	Аналитический метод	0.10	–
90	358745.35	1234526.24	Аналитический метод	0.10	–
91	358778.21	1234552.48	Аналитический метод	0.10	–
92	358817.94	1234582.80	Аналитический метод	0.10	–
93	358854.17	1234611.02	Аналитический метод	0.10	–
94	358917.27	1234660.46	Аналитический метод	0.10	–
1	358997.82	1234722.37	Аналитический метод	0.10	–

3. Сведения о характерных точках части (частей) границы объекта

Обозначение характерных точек части границы	Координаты, м		Метод определения координат характерной точки	Средняя квадратическая погрешность положения характерной точки (M_t), м	Описание обозначения точки на местности (при наличии)
	X	Y			
1	2	3	4	5	6
–	–	–	–	–	–

Раздел 4

Схема расположения границ публичного сервитута

Обзорная схема расположения

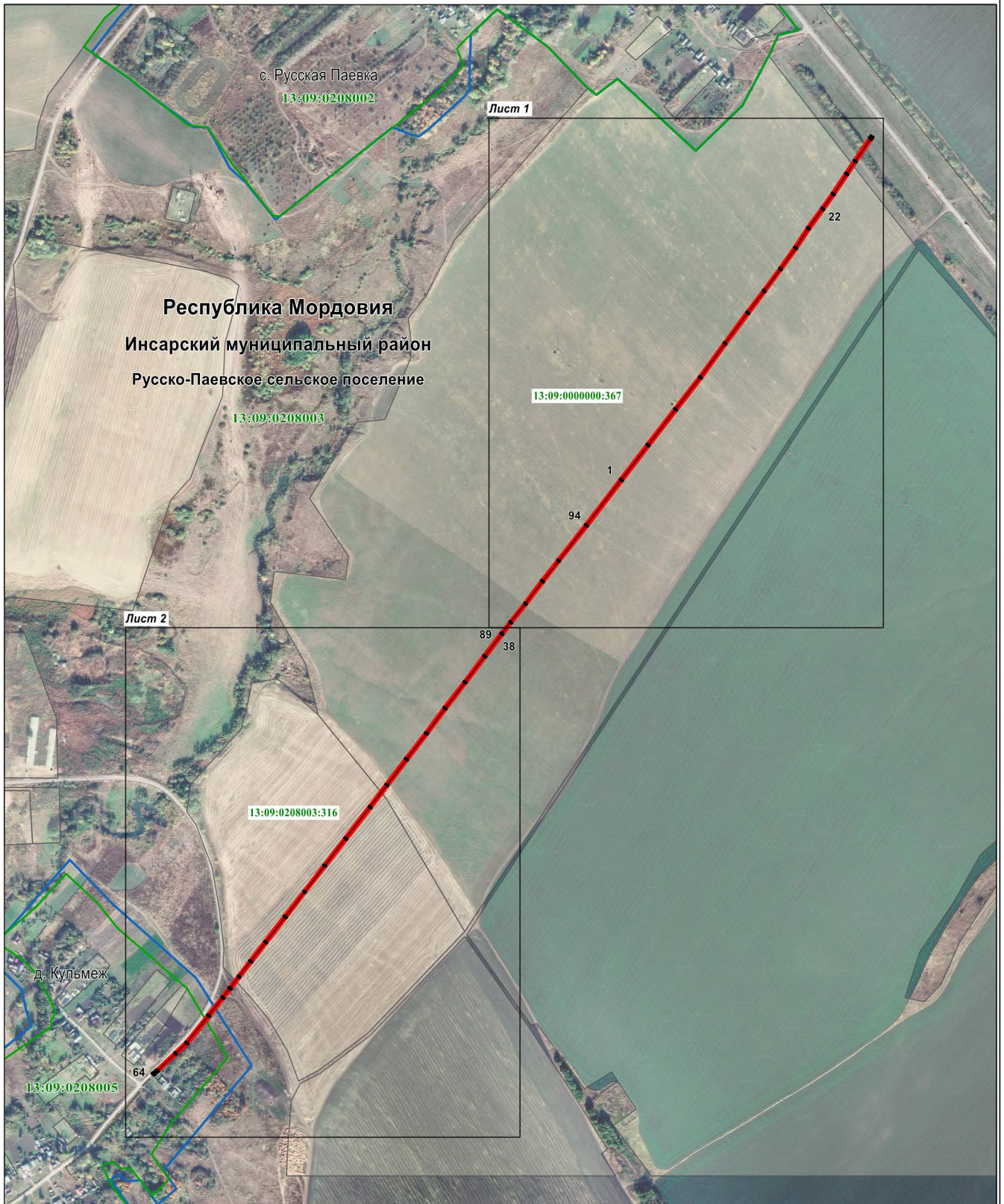

Масштаб 1 : 10000

Используемые условные знаки и обозначения приведены на отдельной странице в конце раздела.

Раздел 4

Схема расположения границ публичного сервитута

Лист 1



Используемые условные знаки и обозначения приведены на отдельной странице в конце раздела.

Схема расположения границ публичного сервитута

Лист 2









Масштаб 1 : 4000

Используемые условные знаки и обозначения приведены на отдельной странице в конце раздела.

Раздел 4

Схема расположения границ публичного сервитута

Используемые условные знаки и обозначения:

	- характерная точка планируемой границы публичного сервитута
	- планируемая граница публичного сервитута
	- газопровод
	- граница населённого пункта
	- граница кадастрового квартала
	- земельный участок, кадастровый номер
	- подпись кадастрового квартала
Республика Мордовия	- наименование субъекта РФ
Инсарский муниципальный район	- наименование муниципального района
Русско-Паевское сельское поселение	- наименование сельского поселения
д. Кульмеж	- наименование населённого пункта